Caixa

NAIRAM

1er Premi X Concurs de Composició per a Dolçaina i Percussió "Poble de Muro" Música funcional per al carrer

Pasdoble dedicat per a Mª Angeles Ferrero Alcázar

Carlos Ferrero Alcázar

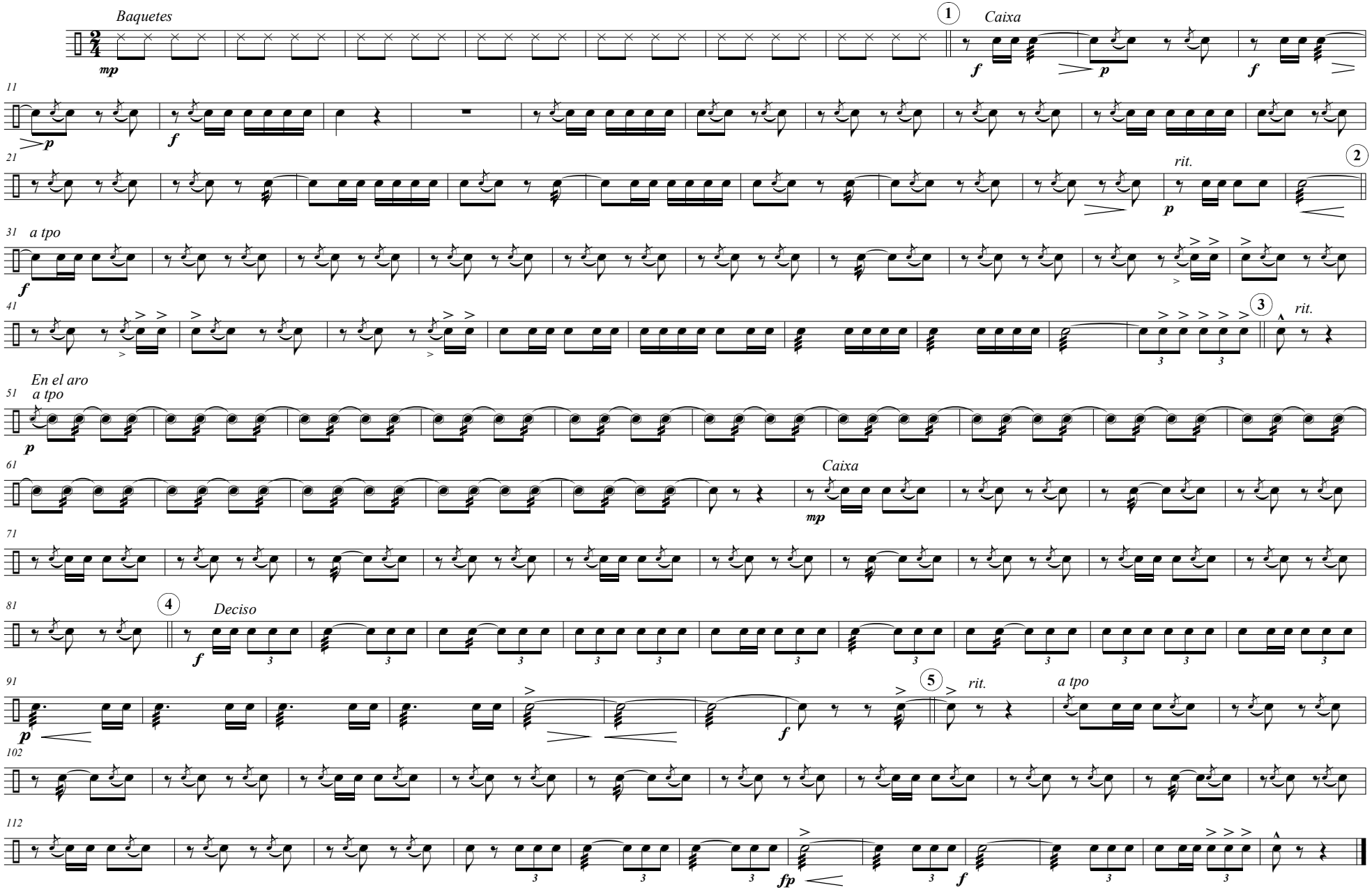

Ontinyent, 01/18